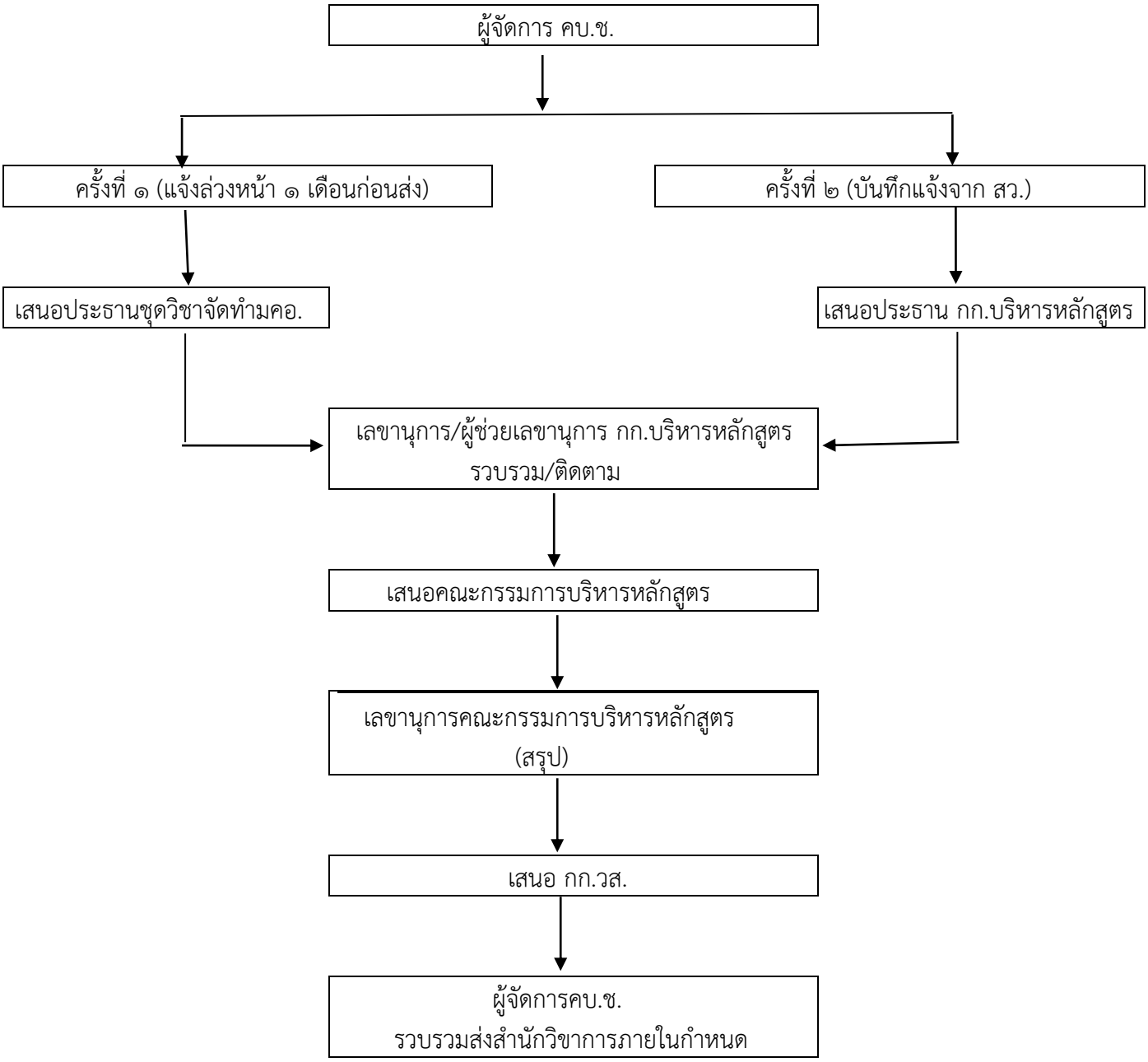แนวทางการดำเนินการเรื่อง มคอ.๓ ๔ ๕ และ ๖